AVIS DE DÉBUT DES TRAVAUX (SAISON DE CONSTRUCTION 2026)

Date de diffusion : 2 avril 2026

En collaboration avec le ministère des Transports et la Ville d'Ottawa, le Kiewit Dufferin Midtown Partnership (KDMP) reprendra les travaux de construction dans le cadre du projet de remplacement rapide du pont de l'autoroute 417 (le projet « Midtown ») le 13 avril 2026.

Les travaux reprendront sur l'autoroute 417, entre la promenade Island Park et la rue Kent. Les travaux prévus pour 2026 comprendront le remplacement du mur antibruit le long de l'autoroute 417, ainsi que d'autres aménagements sur l'autoroute et les rues avoisinantes.

Afin de réaliser ces travaux, le KDMP mettra en place des mesures de régulation de la circulation sur l'autoroute 417 et dans les rues de la ville d'Ottawa, entre la promenade Island Park et la rue Kent. KDMP a la volonté de maintenir une communication ouverte et transparente avec tous les résidents et les commerçants. À cette fin, d'autres avis seront diffusés pendant toute la durée du projet afin de vous tenir informés des fermetures de voies ou de bretelles précises, ainsi que de toute autre répercussion susceptible de vous concerner directement.

Vous trouverez de plus amples renseignements sur le site Web du projet à l'adresse :

<http://hwy417bridgereplacements.ca/>

SAISON DE CONSTRUCTION 2026 :

OÙ : Au cours de la saison de construction 2026, des travaux seront en cours aux endroits suivants :

- Autoroute 417 en direction est, entre la promenade Island Park et la rue Kent.
- Autoroute 417 en direction ouest, de la rue Kent à la promenade Island Park.
- Les rues de la ville situées à environ 50 mètres au nord et au sud de l'autoroute.

QUAND : Du 13 avril 2026 à la fin de l'été.

POURQUOI : Afin de remplacer les murs antibruit et d'apporter d'autres améliorations le long de l'autoroute 417, entre la promenade Island Park et la rue Kent.

QUOI : Pendant cette période, la voie 4 (voie la plus à droite) de l'autoroute 417 en direction est sera fermée entre l'avenue Carling et la bretelle de sortie de la rue Rochester.

Des fermetures temporaires de voies, des fermetures de bretelles d'accès et des mesures de régulation du trafic seront en vigueur sur l'autoroute 417, en direction est et ouest, entre la promenade Island Park et la rue Kent.

La portée des travaux de construction prévus pour 2026 comprend, notamment :

- Abattage d'arbres et dessouchage.
- Réfection d'un mur de soutènement en béton.

KIEWIT DUFFERIN MIDTOWN PARTNERSHIP
AUTOROUTE 417, DE LA PROMENADE ISLAND PARK À LA RUE KENT
CONTRAT MTO N° GC 2020-4075



- Excavation et enlèvement.
- Amélioration des murs de protection en béton.
- Travaux d'électricité.
- Amélioration du drainage.
- Remplacement d'un mur antibruit.
- Remplacement des garde-corps.
- Remplacement de trottoirs.
- Revêtements de chaussée bitumineux.
- Marquage au sol
- Réparation des défauts.

CONTACTEZ-NOUS : Pour toute question, veuillez communiquer avec Ahmad Almufleh, responsable des contrats chez Stantec, au (613) 608-7530 ou par courriel à l'adresse ahmad.almufleh@stantec.com

KIEWIT DUFFERIN MIDTOWN PARTNERSHIP
AUTOROUTE 417, DE LA PROMENADE ISLAND PARK À LA RUE KENT
CONTRAT MTO N° GC 2020-4075



LIMITES DU CHANTIER

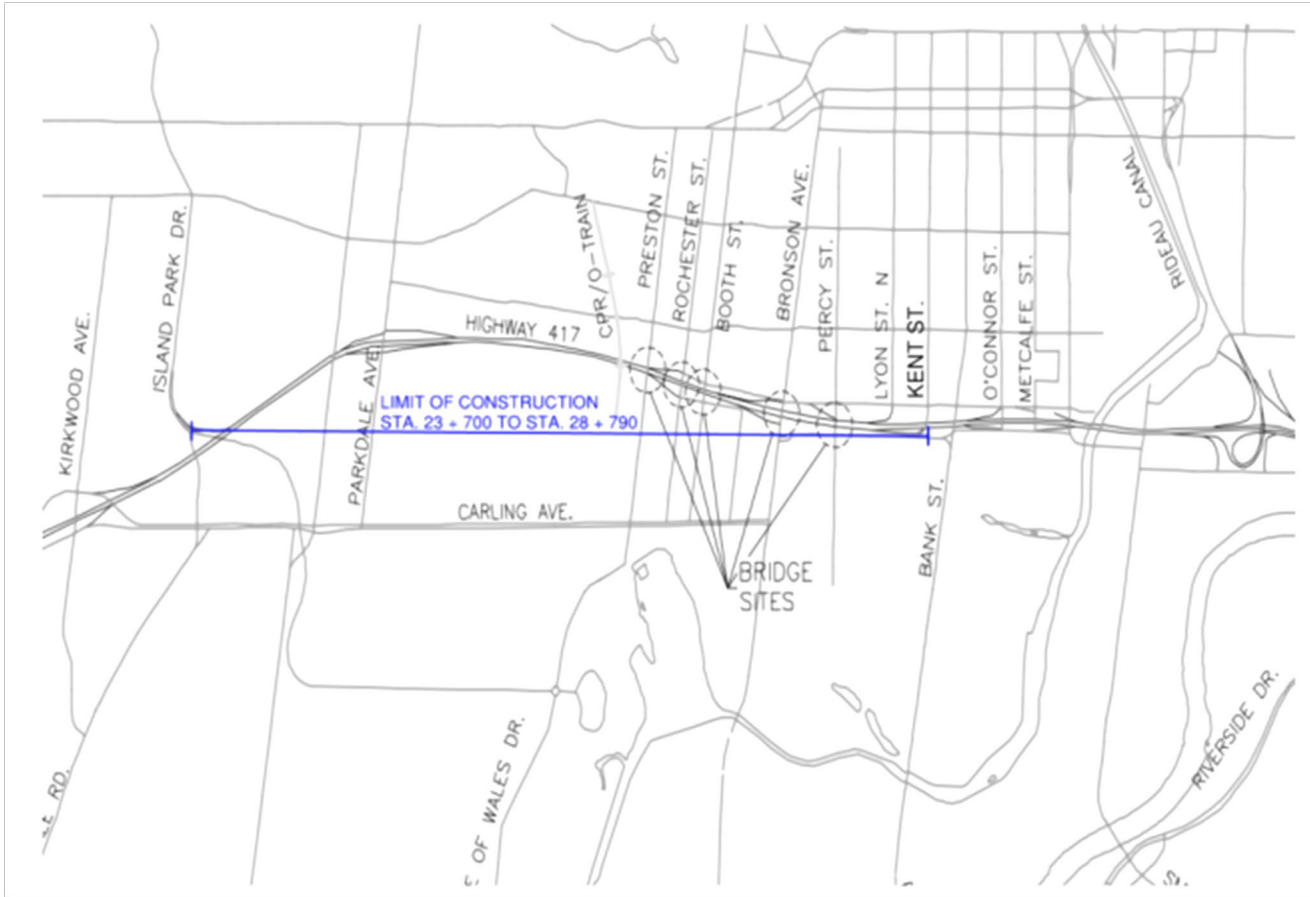

KIEWIT DUFFERIN MIDTOWN PARTNERSHIP
AUTOROUTE 417, DE LA PROMENADE ISLAND PARK À LA RUE KENT
CONTRAT MTO N° GC 2020-4075



LIMITES DE LA FERMETURE DE LA VOIE 4 DE L'AUTOROUTE 417 EN DIRECTION EST

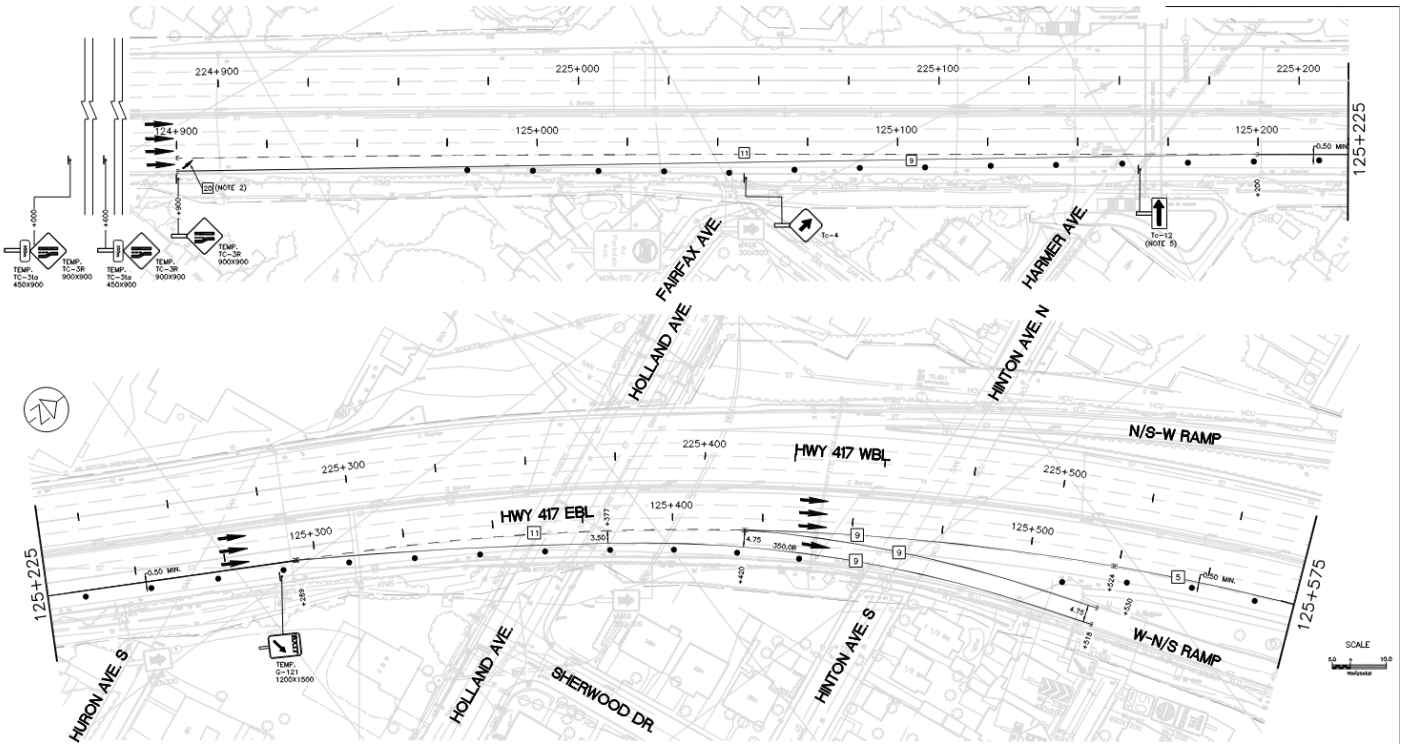

Marco Trivellizzi – Chef de projet
Kiewit Dufferin Midtown Partnership